PLANTA DE LOCAÇÃO - TRECHO 1
ESCALA 1:1000

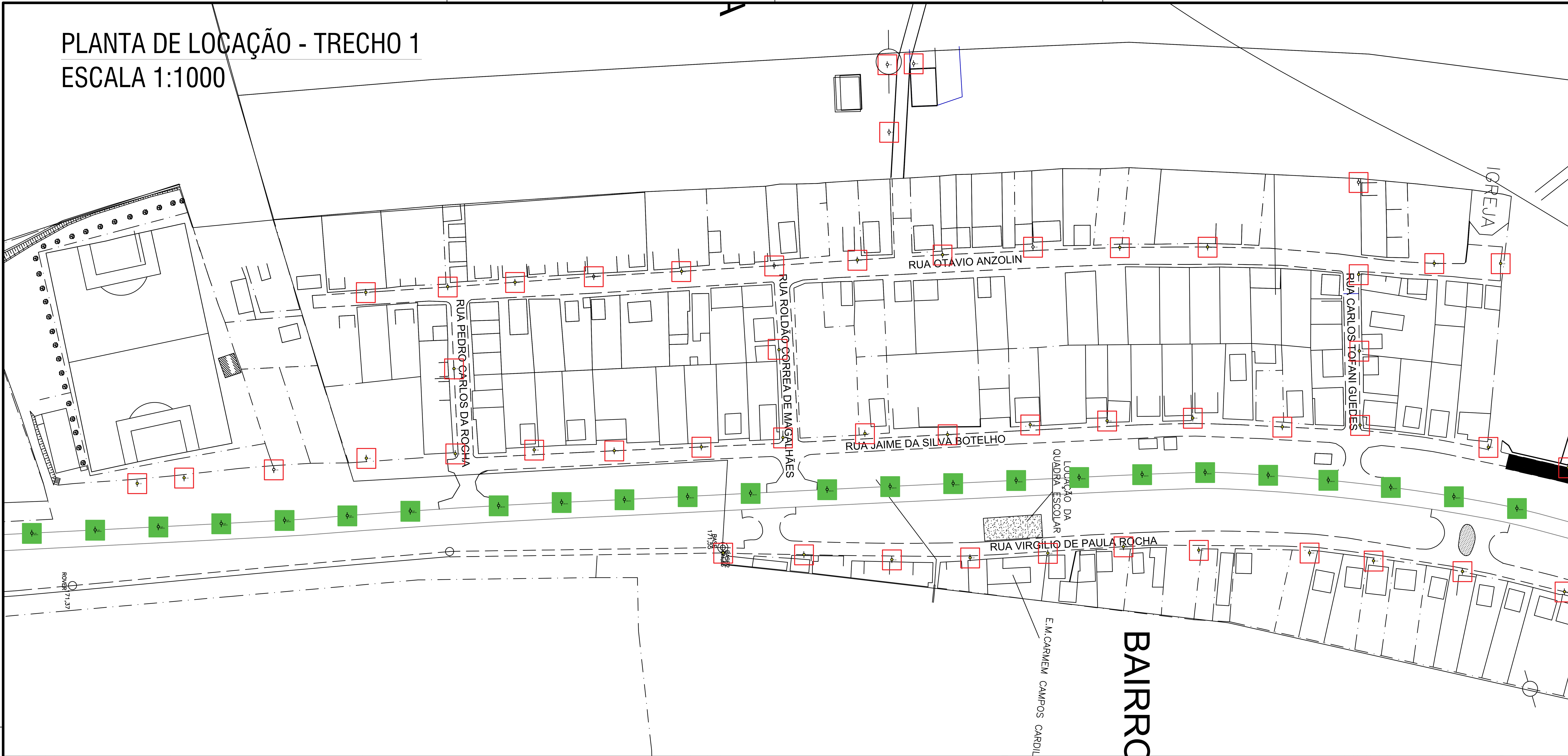

PLANTA DE LOCAÇÃO - TRECHO 2
ESCALA 1:1000

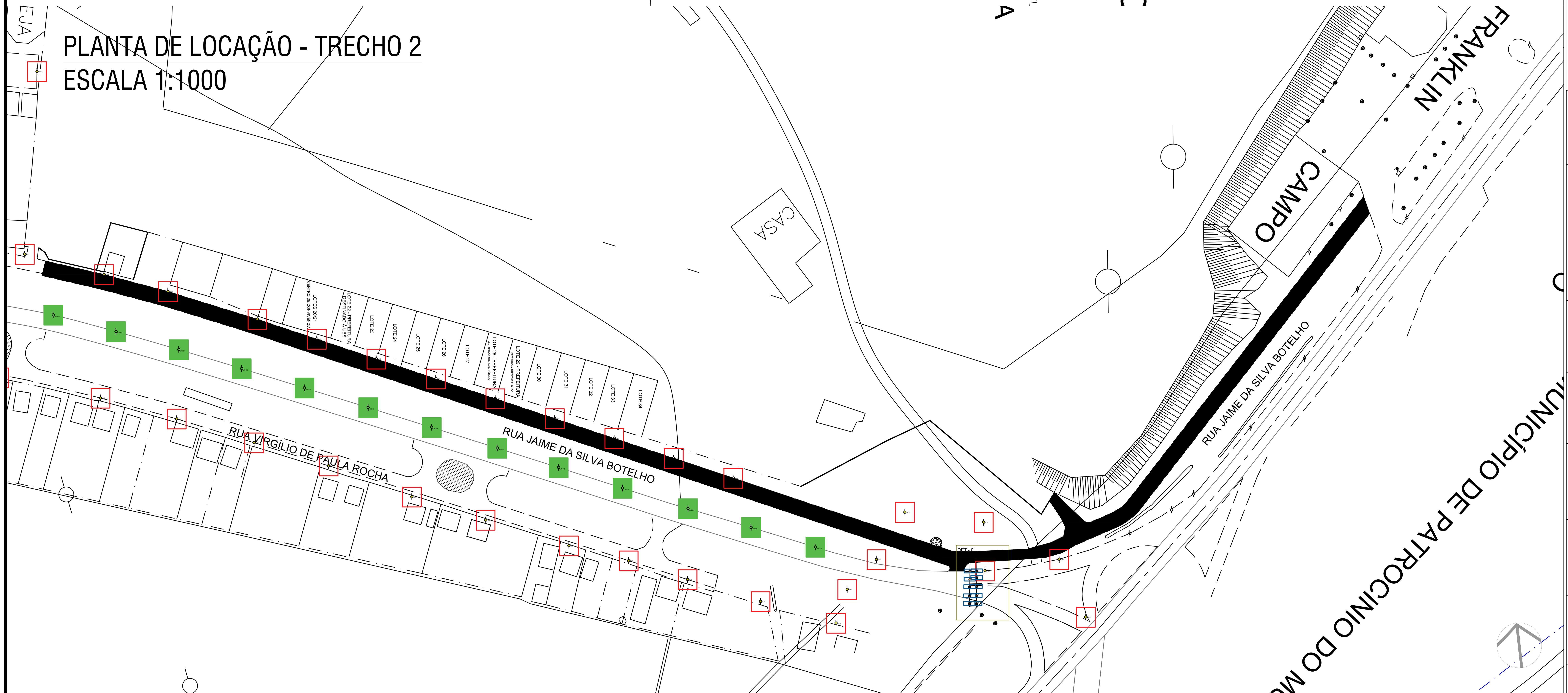

SÍMBOLO	LUMINÁRIAS	DESCRIÇÃO
	 QUANTIDADE - 90	LUMINÁRIA PÚBLICA LED PARA OCOM POTÊNCIA DE 70W, FABRICADA EM CORPO DE ALUMÍNIO INJETADO E LENTE EM POLICARBONATO COM PINTURA ELETROSTÁTICA NA COR CINZA. FLUXO LUMINOSO DE 9.800lm, EFICIÊNCIA LUMINOSA DE 140 lm/W, TENSÃO DE OPERAÇÃO 220-240V (50/60Hz), GRAU DE PROTEÇÃO IP66.
R-LED	 QUANTIDADE - 10	LUMINÁRIA TIPO REFLETOR PROJETOR LED COM POTÊNCIA DE 200W, CORPO FABRICADO EM ALUMÍNIO INJETADO COM PINTURA ELETROSTÁTICA NA COR PRETA E DIFUSOR EM VIDRO TEMPERADO TRANSPARENTE DE ALTA RESISTÊNCIA, COM SUPORTE ARTICULÁVEL PARA FIXAÇÃO. FLUXO LUMINOSO DE APROXIMADAMENTE 16.000lm A 20.000lm, GRAU DE PROTEÇÃO MÍNIMO IP65.
	 QUANTIDADE - 37	POSTE DE AÇO CÔNICO CONTÍNUO CURVO COM COMPRIMENTO NOMINAL DE 9,00M (ENGASTAMENTO DE 1,00M NO SOLO). EQUIPADO COM BRAÇO DUPLO EM TUBO DE AÇO GALVANIZADO DE 1,50M E DUAS LUMINÁRIAS DE LED COM POTÊNCIA DE 70W CADA, DESTINADO AO SUPORTE E ILUMINAÇÃO PÚBLICA PARA ATENDIMENTO DA RODOVIA LMG-615.

TRECHO - SAPUCAIA

ÁREA SITUADA NA PLANTA BAIXA

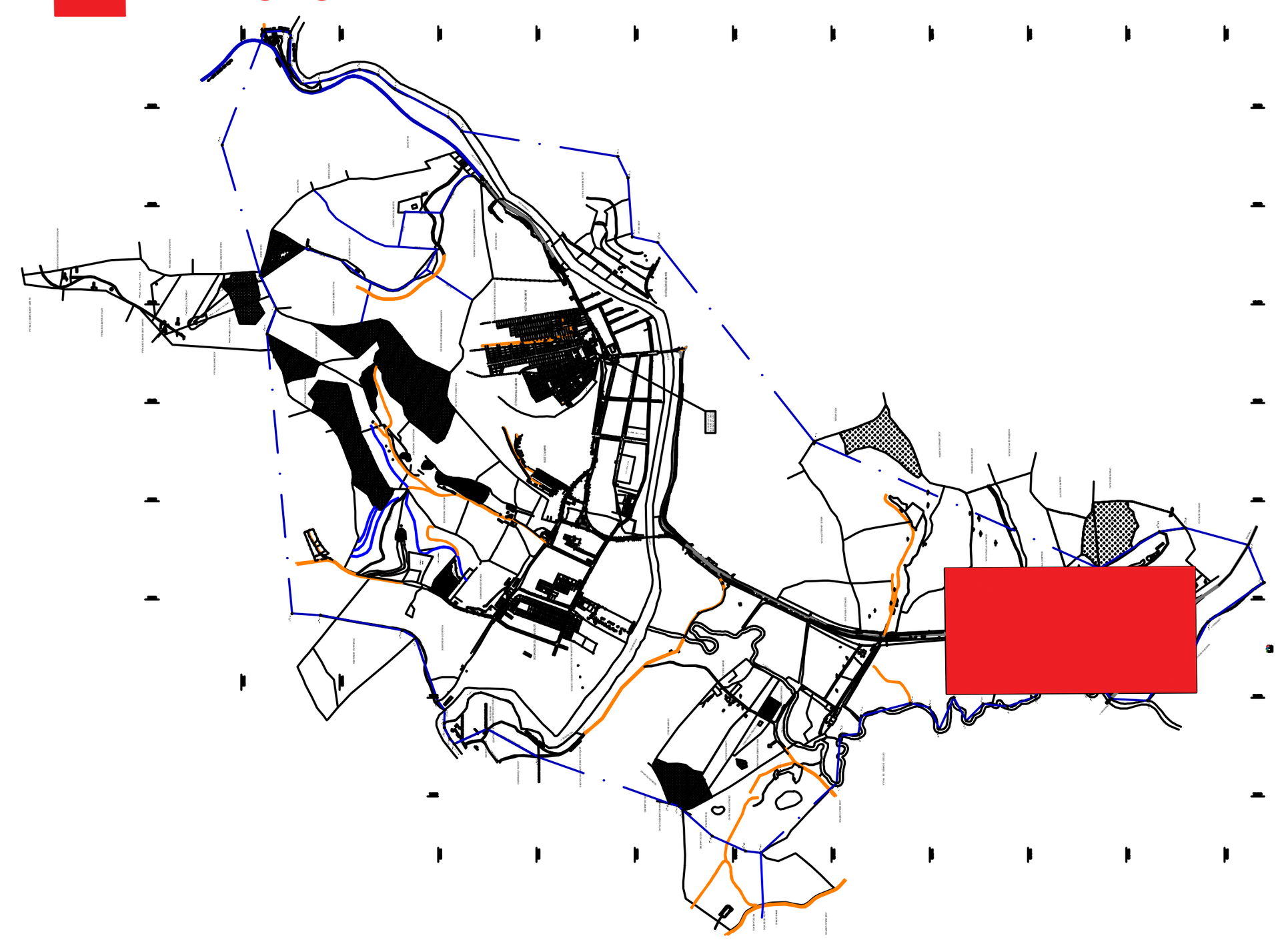

PROJETO ARQUITETÔNICO

TÍTULO: EXTENSÃO DE REDE DE ILUMINAÇÃO PÚBLICA.

NÚMERO DE CONVÊNIO:

MUNICÍPIO – UF: PATROCÍNIO DE MURIAÉ - MG

PROPRIETÁRIO: GOLDSTEIN AGOSTINI DA MATTA:75669986687 — Assinado de forma digital por GOLDSTEIN AGOSTINI DA MATTA:75669986687 Dados: 2026.10.19 14:45:32 -03'00'

PREFEITURA MUNICIPAL DE PATROCÍNIO DE MURIAÉ
CNPJ : 17.947.607/0001-86

ENDEREÇO: BAIRRO SAPUCAIA: ÁREAS CONTEMPLADAS
RUA PEDRO CARLOS DA ROCHA; RUA ROLDÃO CORREA DE MAGALHÃES;
RUA OTÁVIO ANZOLIN; RUA CARLOS TOFANI GUEDES; RUA JAIME DA S. BOTELHO
RUA VIRGÍLIO DE PAULA ROCHA; LMG-615.

RESPONSÁVEL TÉCNICO: JORGE CELIO FRAGA GODINHO:09487848657 — Assinado de forma digital por JORGE CELIO FRAGA GODINHO:09487848657 Dados: 2026.10.15 11:56:59 -03'00'

JORGE CÉLIO FRAGA GODINHO
ENGENHEIRO CIVIL - CREA RJ - 2014140455/D

QUADRO DE ÁREAS

DESCRIÇÃO	ÁREA (m²)	%
ÁREA CONSTRUIDA		
ÁREA CONSTRUIDA		
ÁREA CONSTRUIDA		
ÁREA CONSTRUIDA		
ÁREA TOTAL CONSTRUÍDA		
ÁREA DO LOTE		

LOCAÇÃO DE POSTES PARA SUBSTITUIÇÃO DE LÂMPADA DE VAPOR POR LED E IMP. DE POSTES

PRANCHA 01/01

ESCALA: INDICADA — DATA EMISSÃO: 07/10/2026

RUA LUIZ ENRIQUE CARNEIRO 177 – GÁVEA, MURIAÉ/MG.
ENGENHARIA@FRAGAMARQUES.COM.BR – CONTATO: (32) 3722–7043